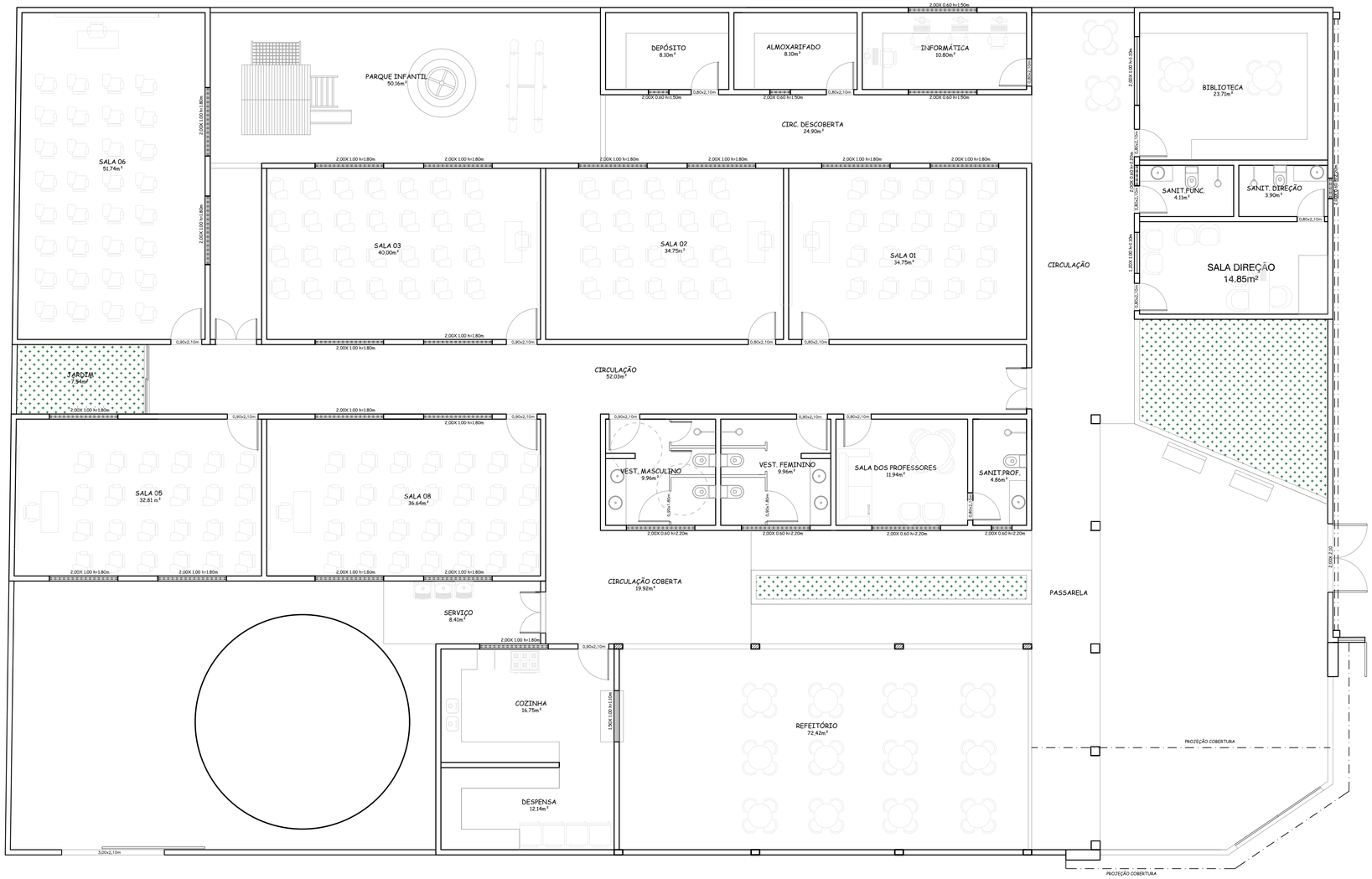

PLANTA DE LAYOUT

gov.br
Documento assinado digitalmente
SILVANA MESSIAS DE FIGUEIREDO FERREIRA
Data: 25/09/2026 12:35:55-0300
Verifique em https://validar.iti.gov.br

Arquitetura e Urbanismo

CONSTRUART

ARQUITETURA CONTEMPORÂNEA

07

REFORMA E AMPLIAÇÃO DA ESCOLA WILSON GUIMARÃES

CONTEÚDO	LAYOUT - CORPO DA ESCOLA	ESCALA	1/75
PROPRIETÁRIO	PREFEITURA MUNICIPAL DE BAIXA GRANDE/BA	DATA	OUT/2026
ENDEREÇO	POVOADO NOVO SÍTIO		

CONSTRUART - SILVANA MESSIAS DE FIGUEIREDO FERREIRA CREA 27404/D
MESSIASEFERREIRA@YAHOO.COM.BR